



# SAP ARIBA

Guided Buying. Habilitación de Catálogos Estáticos

GRIFOLS



# INDEX

1. ¿Qué es el SAP Ariba Guide Buying?
2. Proceso a seguir con Grifols
3. Tipos de Catálogo
4. Entorno Test y Productivo
5. Creación y carga del catálogo (1/4)
  1. Documento de Carga
  2. Pasos a seguir en la plataforma
  3. Visualización de errores
  4. Estado de los catálogos
  5. Carga de Imágenes
6. Mantenimiento del catálogo

# 1. ¿Qué es el SAP Ariba Guide Buying?

El Modulo de Guided Buying es una solución Cloud de SAP Ariba implementada para que el personal de Grifols pueda realizar las solicitudes de pedido de forma ágil e intuitiva.

Para preparar dicho portal, se definen unos catálogos por proveedor con los materiales y/o servicios que se compran de manera mas recurrente. A traves de estos catálogos los solicitantes crean una solicitud de pedido que se transforma en el pedido que usted recibe como proveedor de Grifols.

Los catálogos son archivos de texto almacenados en SAP Business Network o en el sitio Web de su propia empresa que describen los productos y servicios que ofrece su organización y los precios que cobra.

Puede crear catálogos para cualquier producto o servicio, independientemente de cómo se midan, qué precio tengan o cómo se entreguen.

Estos catálogos, se cargan y mantienen directamente desde el entorno del proveedor, ahorrando así, tiempos de espera de actualización de datos, y evitando discrepancias entre pedidos y facturas.

En presente manual, tiene por objetivo darle soporte en el proceso de carga de los catálogos.

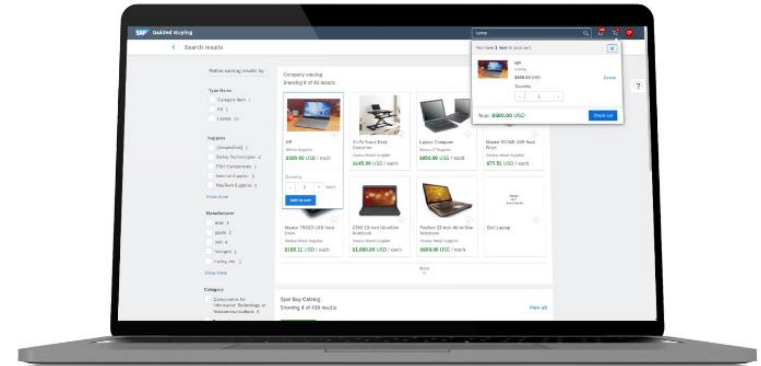

## 2. Tipos de catálogos en SAP Ariba

La solución de SAP Ariba acepta los siguientes tipos de catálogo:

### - **Catálogo estático**

Los catálogos estáticos son la forma más sencilla de catálogo. Un catálogo estático es un archivo de texto individual que contiene la información del catálogo. Los catálogos estáticos se pueden crear como archivos CIF o cXML.

En un catálogo estático, cree simplemente una entrada de línea con la información deseada para cada artículo. El ejemplo siguiente muestra un pequeño catálogo CIF de una empresa de artículos de oficina con cuatro artículos en el catálogo

### - **Catálogo PunchOut**

Los catálogos PunchOut (cXML) son directos, catálogos interactivos que están alojados en su sitio web en vez de estar cargados a Soluciones de SAP Ariba Procurement. Los catálogos PunchOut permiten a los clientes hacer clic en un enlace a "PunchOut" o ir al sitio web de su organización.

Basada en el cliente, el sitio web puede ofrecer productos de contrato acordados anteriormente, precios y otra información especializada. Si ya tiene un sitio web de comercio electrónico, puede modificarlo para aceptar PunchOut.

Así como los siguientes formatos de archivo de catálogo:

- CIF (Catalog Interchange Format)
- cXML (commerce eXtensible Markup Language)
- BMEcat (Bundesverband Materialwirtschaft, Einkauf und Logistik e. V. catalog)
- Microsoft Excel

 *En el presente manual se explica como realizar la carga de los Catálogos estáticos*

### 3. Proceso a seguir con Grifols

Con la finalidad de validar que el sistema funciona correctamente, se realizarán dos cargas en entornos diferentes:

- Carga en entorno de Test en el donde se validará que el sistema está funcionando correctamente
- Carga en entorno Productivo.

Las acciones para realizar ambas cargas son las mismas, únicamente se realizaran en modo test o en productivo dependiendo de en que entorno se encuentre

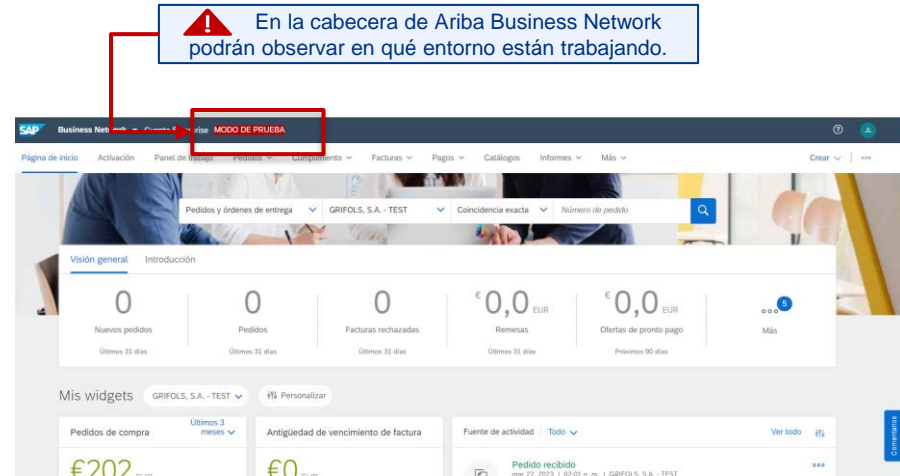

\* Grifols tiene visibilidad de todo el proceso en ambos entornos, una vez validados en Test se les avisará para iniciar la carga a Productivo.

## 4. Entorno Test y Productivo

Con la creación de una cuenta de SAP Ariba Network, tendrá a su disposición un entorno de test.

Para poder cambiar del entorno productivo al entorno TEST se deben seguir los siguientes pasos en su Ariba Network Suppliers.

1. A la derecha de la cabecera encontrará el icono del perfil con un desplegable.
2. Clicar y seleccionar la opción “cambiar a ID de prueba”.
3. La primera vez, que solicite entrar en el entorno test, la herramienta le pedirá un usuario y contraseña para crear la cuenta de prueba.

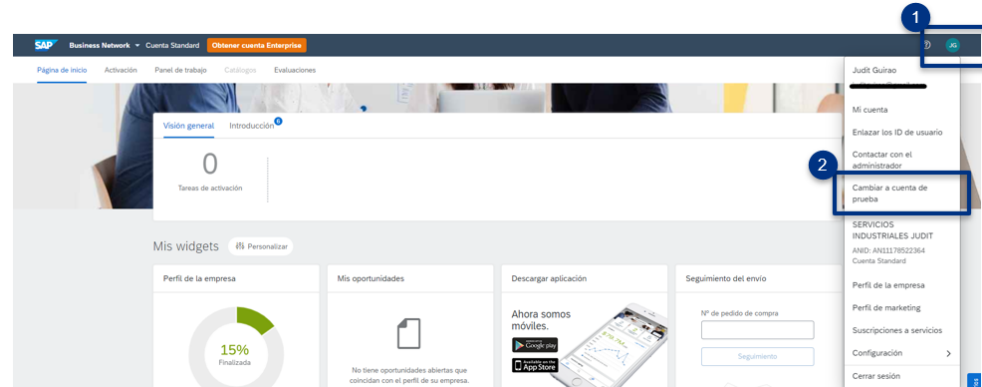

### 3 Crear cuenta de prueba

Está a punto de crear una nueva cuenta en Modo de prueba. La relación comercial con las cuentas de prueba y de desarrollo del comprador se establecerá de forma automática. Esto se aplica a todas las relaciones de cuenta de comprador ya existentes y también una vez que una nueva relación comercial se establezca en

Nombre de usuario:\* test-judiguirao@gmail.com ⓘ  
Contraseña:\* ..... ⓘ  
Confirmar contraseña:\* .....

Aceptar

# 5. 1 Creación y carga del catálogo

## Documento de Carga

La carga de los catálogos se realiza a partir de un documento Excel formado por columnas de información rellenar por ambas partes (Grifols y proveedores).

Los equipos de compras de Grifols han realizado un análisis y posterior validación de los artículos que nos suministran. Adjunto a este documento se les ha remitido la plantilla con el listado y la información imprescindible para la compañía.

Agradecemos la revisión por su parte de los datos informados y les solicitamos que añadan imágenes, así como la información complementaria que consideren oportuna.

En la siguiente diapositiva podrán ver los campos importantes del documento y como cargarlo en el entorno de Ariba.

Supplier Part ID	Item Description	Unit Price	Unit of Measure	Short Name	Classification Codes	
					Domain	Value
51819-00	PLASMA Carton shipping boxes 17.38x10.25x9.63 (holds 15 units) 25/Case (H	18.75	CAS	PLASMA Carton shipping boxes 17.38x10.25x9.63	Custom	P220
104381-01	Haemonetics cover for Cuff- Adult-Regular (Sleeve Cuff)	45.45	EA	Haemonetics cover for Cuff- Adult-Regular (Sleeve Cuff)	Custom	E1400106
104381-02	Haemonetics cover for Cuff- Adult-Large (Sleeve Cuff)	63.34	EA	Haemonetics cover for Cuff- Adult-Large (Sleeve Cuff)	Custom	E1400106
37684-00	Mobile Cart for PCS2 Machines	621	EA	Mobile Cart for PCS2 Machines	Custom	E1400106
PCS-A-SALI	Saline Pole for PCS2 Machine (straight - blade style)	35	EA	Saline Pole for PCS2 Machine (straight - blade style)	Custom	E1400106
11908-00	Bottle Holder for 694CS (Haemonetics bottles)	45.38	EA	Bottle Holder for 694CS (Haemonetics bottles)	Custom	E1400106



*En caso que aparezcan materiales descatalogados o los precios difieran, por favor, pónganse en contacto con el equipo de compras indicado en la última diapositiva.*

## 5.2. Creación y carga del catálogo

### Pasos a seguir en la plataforma

Por favor, sigan las indicaciones explicadas en el video.

Consideraciones en la carga de catálogos:

1. El campo Mercancías sirve para clasificar los productos y servicios incluidos en el catálogo

Si es un proveedor de todos los artículos a un nivel de categoría de producto y servicio, seleccione el nombre de la categoría de producto y servicio de nivel más alto en lugar de agregar todas las categorías de producto y servicio de nivel inferior. Por ejemplo, un proveedor de muebles debería seleccionar la categoría "Muebles y mobiliario", no los cientos de artículos individuales que vende. Los clientes pueden buscar esta información.

2. La página Suscripciones en el asistente de catálogos sólo lista los clientes para los que es apto el catálogo.
3. Puede seleccionar quién debe ver el catálogo dependiendo de que configuración seleccione, Privado o Público.

Privado: SAP Business Network garantiza que solo los clientes que especifica puedan ver el catálogo. Puede seleccionar esta opción para los catálogos que contienen precios de contrato. Esta opción crea automáticamente una suscripción al catálogo para todos los clientes que seleccione.

Público: SAP Business Network permite que todos los clientes puedan ver el catálogo. Para recibir un catálogo, un cliente tiene que establecer una relación con usted.

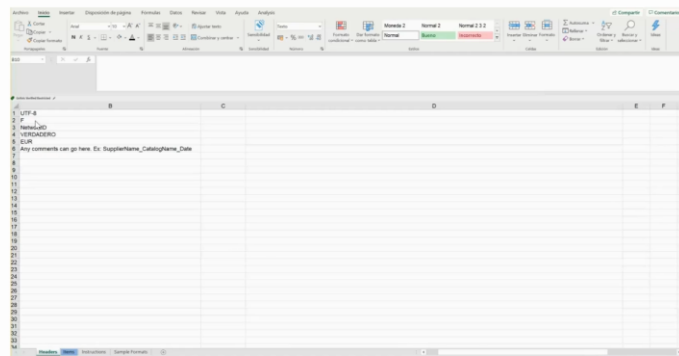

En la pestaña "Header" de la plantilla que os proporcionamos desde Grifols debéis rellenar la siguiente información.



## 5.3. Creación y carga del catálogo

### Visualización de errores de validación de catálogo

Visualice los errores de validación del catálogo para saber por qué ha fallado un catálogo y poder arreglarlo.

#### **Procedimiento:**

1. En la pestaña Catálogos, haga clic en el enlace Errores de validación encontrados por el cliente en la columna Estado para realizar un Punch-in en el sitio del cliente.
2. La página muestra la cantidad total de artículos que se han importado y la cantidad de artículos que no han superado las reglas de contenido, agrupados por los estados siguientes: Error de validación, Advertencia de validación, Depurado y Enriquecido.
3. Despliegue todos los grupos de estado de artículo para ver la lista de reglas que han provocado fallos y el recuento de artículos por regla.
4. Haga clic en el enlace de un estado de artículo para ver los artículos que tienen ese estado en concreto. Por ejemplo, haga clic en el enlace Error de validación para ver la lista de artículos con errores de validación.

## 5.4. Creación y carga del catálogo

### Estado de los catálogos

Utilice la tabla siguiente para interpretar los diferentes estados de suscripción del catálogo

Estado	Descripción
<b>Recibido, Validación de comprador pendiente</b>	El catálogo se ha cargado correctamente en Soluciones de SAP Ariba Buying y está pendiente de que lo valide el cliente. Los catálogos publicados para todos los demás clientes de compra tienen el estado <b>Publicado</b>
<b>Errores de validación encontrados por los clientes</b>	El catálogo ha dado error durante la validación contra las reglas de catálogo del cliente en Soluciones de SAP Ariba Buying Para ver los detalles del error, haga clic en el enlace <b>Errores de validación encontrados por el cliente</b> de este catálogo en el panel de instrucciones del mismo y vea los detalles del mensaje de error al realizar un punch-in en el sistema del cliente.
<b>Validado</b>	El catálogo se ha cargado con éxito en Soluciones de SAP Ariba Buying y ha pasado la validación, pero el cliente todavía no lo ha aprobado..
<b>Aprobado</b>	El cliente ha aprobado el catálogo.
<b>Rechazado</b>	El cliente ha rechazado el catálogo.
<b>Activado</b>	El cliente ha activado el catálogo y, por tanto, está disponible en Soluciones de SAP Ariba Buying.
<b>Desactivado</b>	Una versión de catálogo activada anteriormente ahora está desactivada. Los catálogos pueden conmutar del estado <b>Activado a Desactivado</b> y viceversa.
<b>Suprimido</b>	El cliente ha suprimido el catálogo.
<b>Modificado</b>	El cliente ha efectuado algunas modificaciones al catálogo.

## 5.5. Creación y carga del catálogo

### Carga de Imágenes

Se puede realizar la carga de imágenes en el catálogo de dos formas:

1. **A través de un enlace URL**
2. **Con imágenes locales**

En ambos casos se deben rellenar las siguientes columnas de la plantilla.

#### Requisitos

- ✓ Tamaño de la imagen recomendado 100 x 100 píxeles.
- ✓ Tamaño del archivo máximo 50kb
- ✓ El archivo no puede contener caracteres especiales

En caso de utilizarse un enlace es necesario:

- ✓ Sea: https://
- ✓ Incluya siempre la extensión del formato en el nombre. (Ejemplo: <https://myonlineimages.co.uk/image1.jpg>)

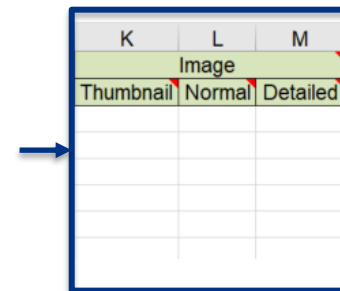

K	L	M
Image		
Thumbnail	Normal	Detailed

 Los formatos permitidos son: JPEG/JPG, GIF, PNG, BMP y TIFF

# 5.5. Creación y carga del catálogo

## Carga de Imágenes

### 1. A través de un enlace URL

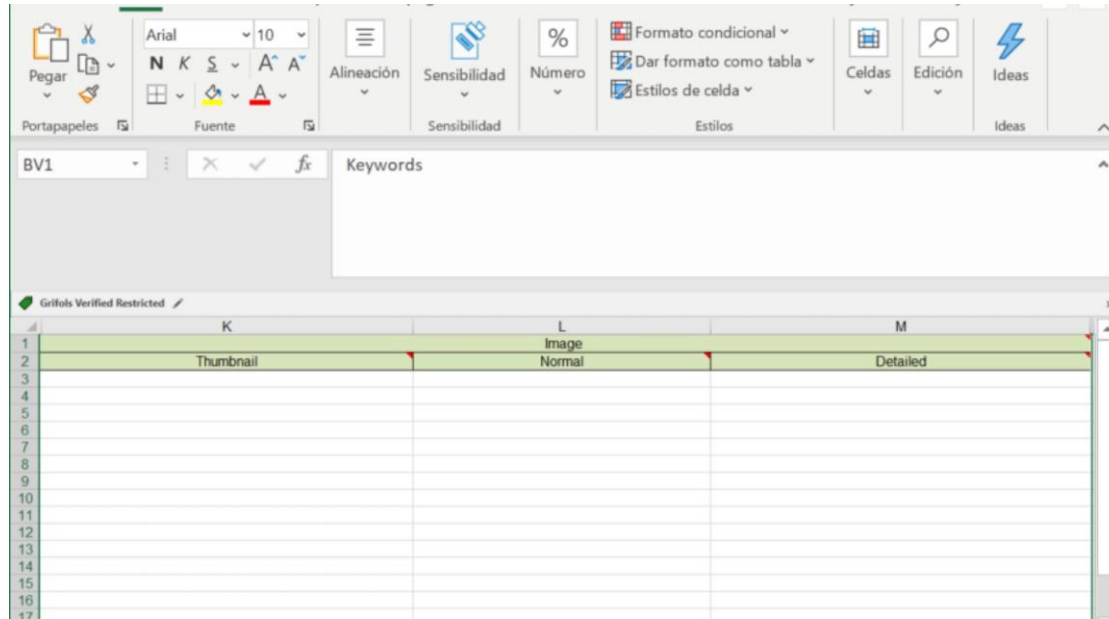

# 5.5. Creación y carga del catálogo

## Carga de Imágenes

### 2. Con imágenes locales

Pegar el enlace en las columnas anteriormente mencionadas teniendo en cuenta los requisitos.

Artículo	Image	Thumbnail
JE	<a href="https://myonlineimages.co.uk/image1.jpg">https://myonlineimages.co.uk/image1.jpg</a>	<a href="https://myonlineimages.co.uk/thumbnail1.jpg">https://myonlineimages.co.uk/thumbnail1.jpg</a>
	<a href="https://myonlineimages.co.uk/image2.jpg">https://myonlineimages.co.uk/image2.jpg</a>	<a href="https://myonlineimages.co.uk/thumbnail2.jpg">https://myonlineimages.co.uk/thumbnail2.jpg</a>
	<a href="https://myonlineimages.co.uk/image3.jpg">https://myonlineimages.co.uk/image3.jpg</a>	<a href="https://myonlineimages.co.uk/thumbnail3.jpg">https://myonlineimages.co.uk/thumbnail3.jpg</a>
	<a href="https://myonlineimages.co.uk/image4.jpg">https://myonlineimages.co.uk/image4.jpg</a>	<a href="https://myonlineimages.co.uk/thumbnail4.jpg">https://myonlineimages.co.uk/thumbnail4.jpg</a>

### Imágenes locales

1. Añadir las imágenes en una carpeta zip.
2. Enumerar los nombres de las imágenes. En caso que estén en una carpeta también se debe informar. Los nombres deben ser exactamente coincidentes.
3. Una vez cargado el documento Excel en Ariba se debe mandar la carpeta zip por correo electrónico al contacto de catálogos de SAP Ariba y al contacto de Global Procurement Excellence.

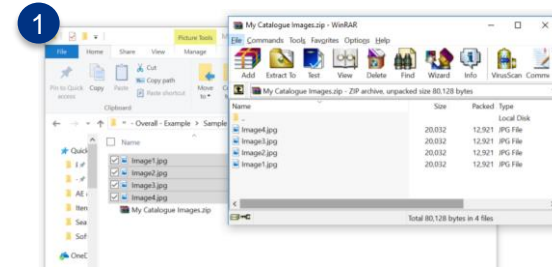

Artículo	Image	Thumbnail
JE	Images\image1.jpg	Images\thumbnail1.jpg
	Images\image2.jpg	Images\thumbnail2.jpg
	Images\image3.jpg	Images\thumbnail3.jpg
	Images\image4.jpg	Images\thumbnail4.jpg

# 5.5. Creación y carga del catálogo

## Carga de Imágenes

Puede observar en el siguiente video los pasos a seguir anteriormente explicados

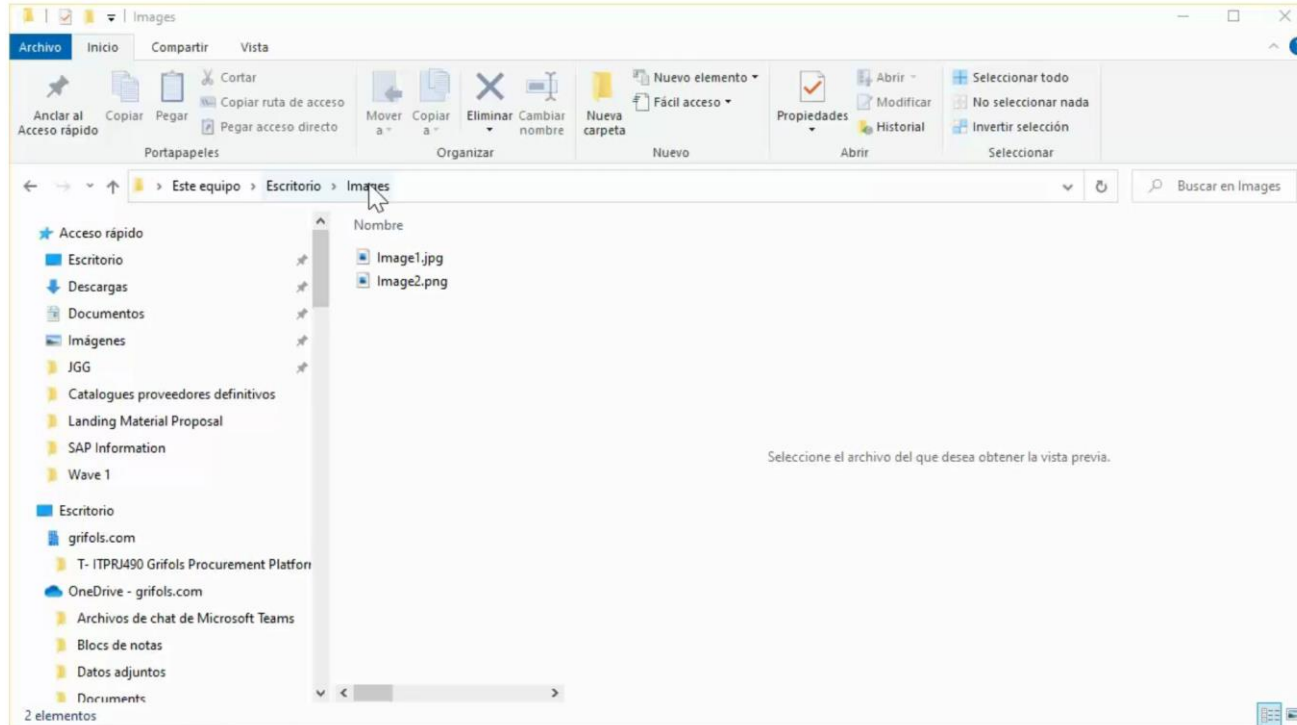

## 6. Mantenimiento del catálogo

Los datos cargados en el catalogo (precios, fechas de entrega, referencias...) se verán reflejados en los pedidos de compra. Por este motivo es importante que los catálogos estén siempre con la información actualizada.

Para ello solicitamos que realicen las actualizaciones del documento y lo carguen siguiendo el mismo procedimiento como nueva versión del existente.

1. Seleccionar el catálogo a actualizar y clicar “Ver/Editar”
2. Elegir archivo y clicar “Validar y publicar”

Nombre del cliente ↑	Nombre del catálogo	Versión	Nombre del archivo	Tipo
<input type="radio"/>	Ninguno	Test 17.05.2023	5600164Punchout.cif	CIF3.0
<input checked="" type="radio"/>	GRIFOLS, S.A. - TEST	Grifols_Proteccion y seguridad v1	Grifols Catalog Template SP.xlsx	EXCEL

CARGAR SUS ARCHIVOS DE CATÁLOGO Y ADJUNTOS

Formato de archivo de catálogo:

Archivo de catálogo:  No se ha seleccionado ningún archivo

Archivos de imágenes y adjuntos:  No se ha seleccionado ningún archivo

Una vez que haya finalizado de validar y publicar, espere a que el catálogo se termine de cargar. Los catálogos

**THANK YOU!**

