

FUJIFILM Business Innovation

供应商峰会

无需拨号-通过电脑的扬声器或耳机提供音频

Public

FUJIFILM

THE BEST RUN 

议程

讲演者介绍

- FUJIFILM Business Innovation
- SAP Enablement Team

FUJIFILM Business Innovation 方案

- 计划概览

影响和业务优势

- 后续行动

Q&A

演讲者介绍

- **Akishhi Takahashi**
General Manager – Non-Production Procurement,
FUJIFILM Business Innovation Co. Japan
- **Sophia Li**
Procurement Manager - FUJIFILM Business Innovation
(China) Corp.
- **Tatsuhiko Yonemura**
Network Deployment Lead, SAP
- **Yumiko Sasahara**
Network Deployment Lead, SAP
- **Seline Shi**
Supplier Education Specialist, SAP

FUJIFILM Business Innovation

计划概览

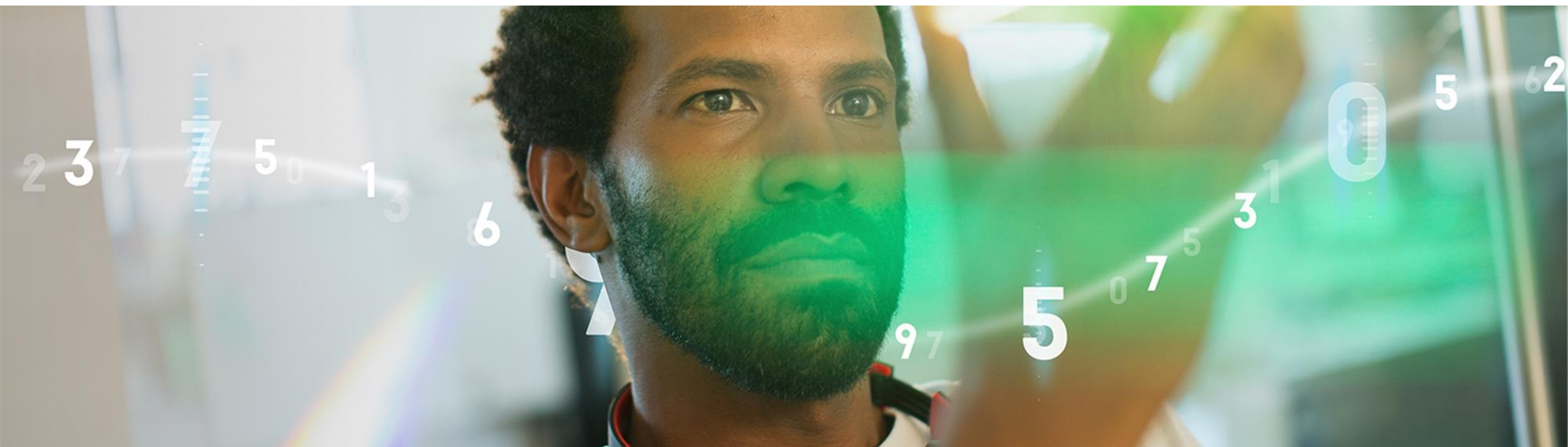

Fujifilm & SAP Ariba

FUJIFILM

SAP Ariba 

One Regional Platform

Why Ariba – Our Objective

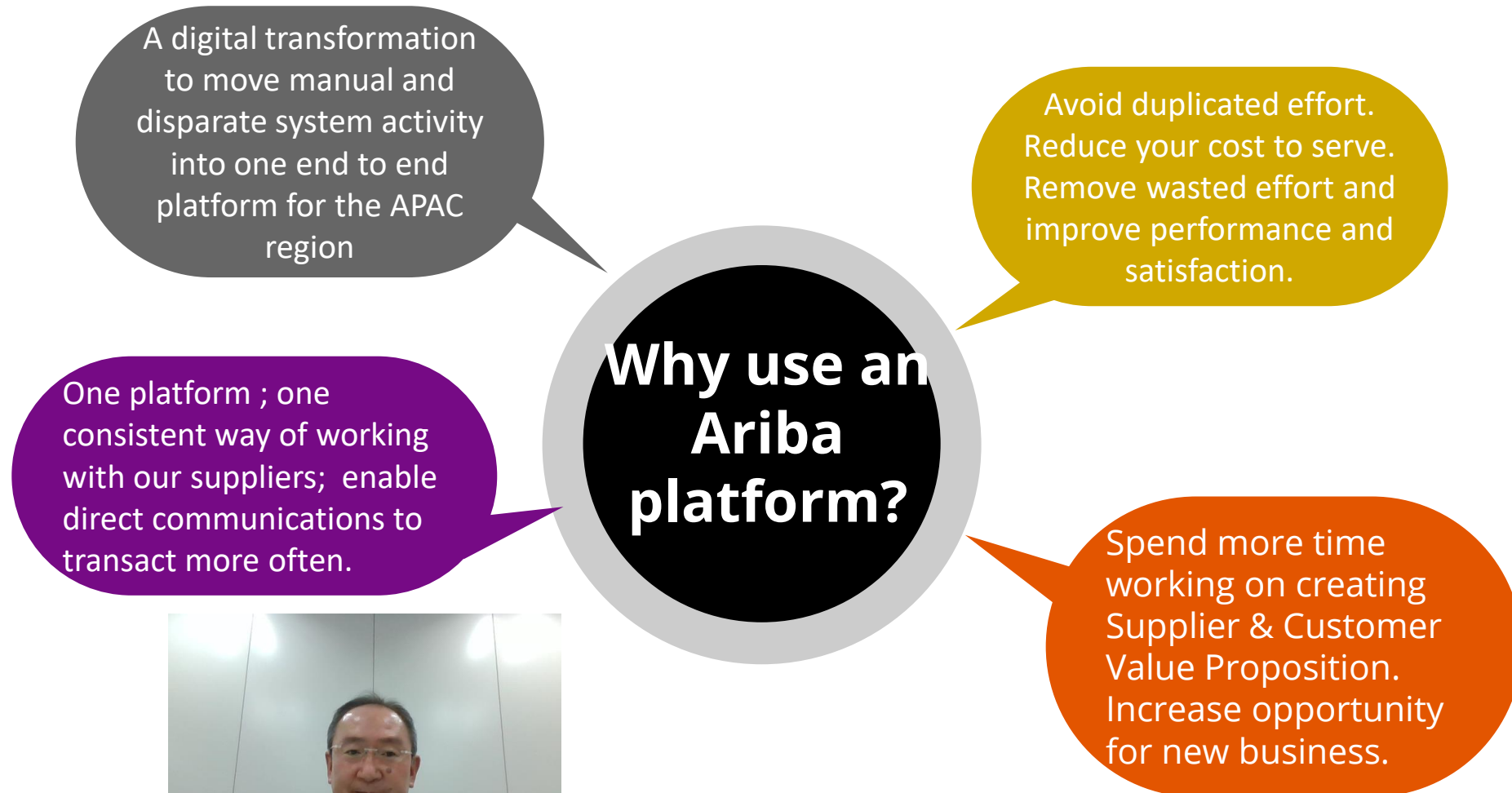

Procurement Re-imagined : Fujifilm Business Innovation – Moving to Ariba

为何选择商业网络?

采购商参与者

全球企业

中型企业

个人采购商

供应商参与者

直接物料

间接物料

服务

为什么使用 SAP Business Network?

全球最大的贸易社区，交易额
超过 3 万亿美元

有经验的领导者

- 帮助采购需求旺盛的全球 2000 强采购商找到您的产品和服务
- 获得专业知识、经验和建议

作为单一平台支持业务协作

一个账号

- 管理商业线索、提案、合同、订单、发票和付款
- 与多家客户合作

适合您开展业务的方式

灵活性

- 访问各种交易选项
- 使用多种浏览器、格式、语言和货币

SAP Business Network帮助您...

运营成本平均降低60%

降低成本

减少时间和纸张使用

消除邮资费用

降低用于生成/修改发票的资源成本

现有账户增长30%
新业务增长35%

增加收益

成为全球使用AN的可搜索客户

通过Discovery建立新的客户关系

在千名买家面前发布您的目录

客户保留率提高15%

提高客户满意度

支持客户的战略业务计划

成为首选供应商

简化沟通过程

效率提高80%
转变业务运营

保持有条不紊

整合一个帐户下的客户关系

享受存储采购订单和发票的简单方法

更好地了解客户的支出和付款

实时查看发票状态

延迟付款减少62%

收到更快的付款

在批准流程中帮助您的发票到达正确的联系人

无需通过电子邮件/电话确认订单

确信所有订单信息完整准确

通过系统检查防止错误

标准采购到支付周期

Integration云集成网关

是什么？

通过一个完全自动化的过程在您的ERP和SAP Business Network之间直接连接。

适用于谁？

符合以下条件的供应商：

- 每月有大量的文档
- cXML/EDI方面的技术能力
- IT或电子商务资源

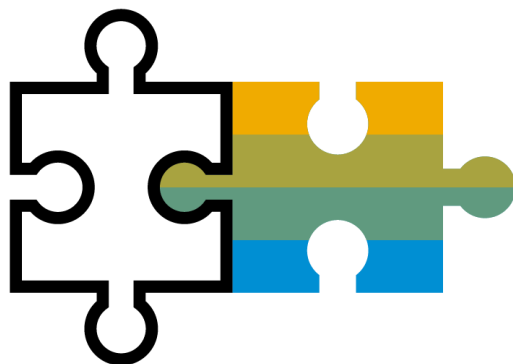

cXML	最常用的；SAP Business Network 的本地格式；直接连接 · 自动验证
EDI ANSI X.12 EDIFACT D96A EANCOM D01B	通过VAN或AS2与SAP Business Network对接
OAGIS v9.2	连接类型: AS2 / HTTPS / RNIF
PIDX v1.61	连接类型: RNIF
SAP Business One	用于使用SAP Business One的卖家的适配器
SAP SD Add-On	为使用销售和分销模块的SAP卖家提供免费的卖家插件
CSV	手动上传CSV文件（客户专用模板）

SAP Business Network 产品目录

产品目录优势

- 提高采购订单准确性
- 加快对客户的响应能力
- 标准化采购流程
- 改善现金流
- 为用户提供简单、类似消费者的购物体验

目录选项

CIF (基于文件的目录)

PunchOut 级别 1 & 2 (用户在您的站点购物并根据需要将商品加入 SAP Business Network 购物车)

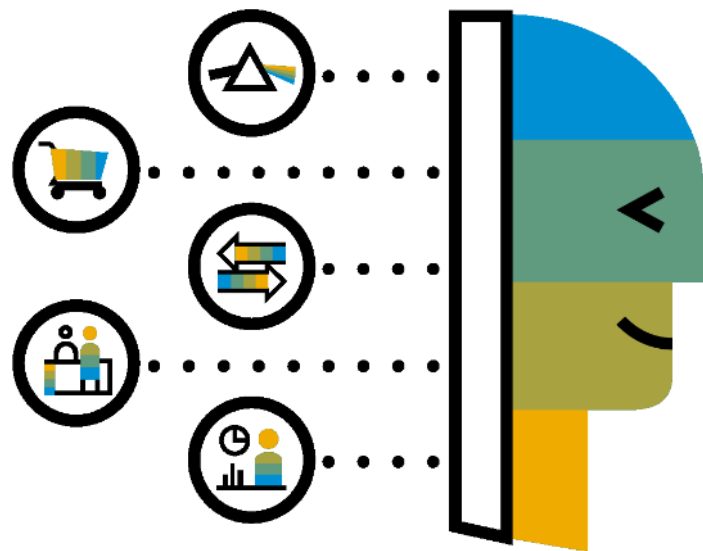

***如果您的客户确定他们想要与您一起启用产品目录，SAP Business Network的产品目录支持专家将与您联系提供更多信息和说明**

SAP Business Network Discovery

获得合格的商机

5分钟快速注册将激活合格的商机并发送到您的邮箱

节省时间

展现给积极寻找新供应商的买家

有效销售

利用SAP Business Network社区展现给尚未开展合作的买家

赢得新业务

挖掘每年发布50亿美元的新机会

增加互动性

实时与买家和潜在客户沟通

SAP Business Network 供应商移动应用

业务洞察

采购订单趋势

发票实效

客户采购订单和发票

随时随地工作

订单确认

固定重要单据后续使用

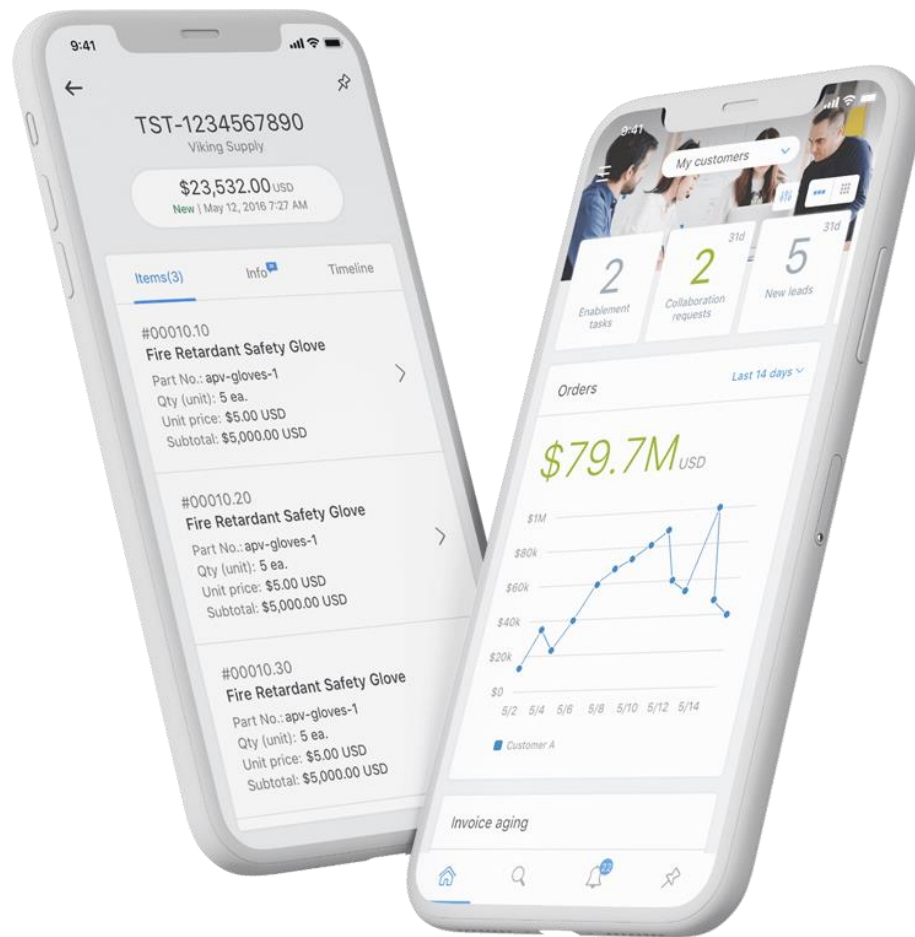

实时提醒

查看网络活动

接收关键业务事件的推送提醒

监控关键活动

查看采购订单和发票信息

使用HANA搜索采购订单和发票

SAP Business Network 帮助中心

A help menu is overlaid on the right side of the screen, triggered by a question mark icon in the top right corner. The menu is titled '帮助主题' (Help Topics) and contains a search bar '搜索帮助主题'. Below the search bar are two main categories: '文档' (Documents) and '支持' (Support), with '支持' highlighted by a yellow box. Under '支持', there are several sub-items: '企业帐户中的新增功能' (New features in your company account), '什么是 SAP Business Netw...', '新 SAP Business Network 贸易...', '新帮助中心简介' (New help center introduction), '查找订单、发票和其他相关...' (Find orders, invoices and other related...), '添加付款拼贴 (2:48)' (Add payment collage (2:48)), '发现新见解' (Discover new insights), '常见浏览器问题' (Common browser issues), and '如何创建发票?' (How to create an invoice?). At the bottom of the menu, there are two more sections: '及时付款率小组件' (On-time payment rate widget) and '已付发票的价值和数量小组件' (Paid invoice value and quantity widget).

供应商信息门户

客户	Network ID	关系类型	批准日期	供应商信息门户	传递类型	操作
XYZ	AN01009994047-T	交易	2020年3月5日		默认	操作
Ben's Company - TEST	AN01014461904-T	交易	2014年5月16日		默认	操作

支持资源

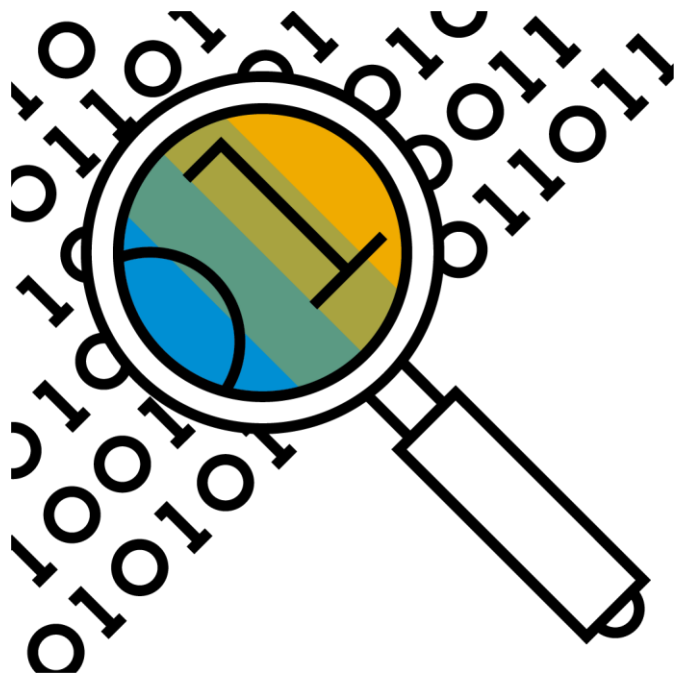

激活服务台

- 接受TRR & 账号创建
- 协助账号配置
- 协助创建第一张文档

线上支持

- **供应商信息门户**
 - 为您的客户量身定做的方案
 - 包括功能指南、技术规范和支持资源
- **帮助中心**
 - 进行关键词搜索以找到详细的文件
 - 随时访问您的账户
- **SAP Business Network 供应商培训**
 - 如何配置和使用您的账号 – [Click here](#)

客户支持

- 更改用户或管理员的角色，重置密码
- [Contact customer support](#)

后续行动

接受客户的交易关系请求

ordersender-prod@ansmtp.ariba.com

Connect with your customer to collaborate on SAP Business Network!

To Our Valued Supplier,
As part of our digital transformation, we have migrated to the Ariba® Network Platform for electronic transaction processing as announced in our recent letter to you. Real time data and improved visibility across the Procurement and Invoice cycle are some of the great benefits to this change.

To enhance and maintain our growing business relationship, Our company requests that you transact with us via Business Network and therefore accept this Trading Relationship Request. All you require, to begin using Ariba, is an internet browser.

Not sure if you already hold an account with Ariba Network? Please click "Get started" below and Ariba will check their system and present any existing accounts. From here, please select or create a new account.

Click Get started to connect.

Get started

在 SAP Business Network 上建立业务关系的好处

1. 数字化您的业务

在同一个安全的网络上与客户协作，同时通过无纸化流程提高效率

2. 确保弹性和可持续性

提高客户满意度，简化销售周期

3. 智慧行事

将 SAP Business Network 的分析转化为您的竞争优势

[了解更多](#)

[关于此邀请](#)

公司徽标

与 [模糊] 联系以在 SAP Business Network 上协作。

我们根据邀请中的信息找到了现有帐户。请审阅。

审阅帐户

或者

使用现有帐户

创建新帐户

可能的现有帐户

我们注意到，贵公司可能已经注册了 Ariba Network 帐户。请在创建新帐户之前复查。

复查帐户

供应商门户工作台

SAP Business Network 企业帐户 测试模式

主页 激活 工作台 订单 履行 发票 付款 目录 报告 消息 评估 创建

订单和交货计划 All customers 完全匹配 订单编号

概览 入门

7 订单 最近 365 天

0 新订单 Last 31 days

0 待开票订单 Last 31 days

我的小组件 所有客户 自定义

订购单 过去 14 天

0 MYR

发票帐龄 4.44万 MYR

工作台 自定义

7 订单 最近 365 天

0 新订单 Last 31 days

0 待开票订单 Last 31 days

0 待审批发票 过去31天

0 发票 Last 31 days

0 已拒绝发票 过去31天

订单 (7)

> 编辑筛选器 | 保存筛选器 | 过去 365 天

固定	订单编号	客户	金额	日期 ↓	订单状态	开票金额	操作
✖	PO00383	Ben's Company - TEST	€9,000.00 EUR	2022年1月25日	已开票	€9,000.00 EUR	...
✖	PO00382	Ben's Company - TEST	€9,000.00 EUR	2022年1月13日	新建		...
✖	PO00381	Ben's Company - TEST	€9,000.00 EUR	2022年1月13日	新建		...
✖	470031235	Ben's Company - TEST	\$2,570.00 USD	2021年7月12日	已服务		...
✖	470031234	Ben's Company - TEST	\$2,570.00 USD	2021年7月12日	已服务	\$2,570.00 USD	...
✖	PO00380	Ben's Company - TEST	€9,000.00 EUR	2021年7月12日	新建		...

配置账户

SAP Business Network 企业帐户 测试模式

主页 激活 工作台 订单 履行 发票 付款 目录 报告 消息

订单和交货计划 Ben's Company - TEST 完全匹配 订单编号

概览 入门 ⁵

0 激活任务

我的小组件 Ben's Company - TEST 自定义

发票帐龄 \$0 TWD

订购单 过去 3 个月 \$9.51 万 TWD

活动源 | 全部

订单已接收
4月11, 2022 | 11:23 下午 | Ben's Company
PO00001

000.00 EUR

帐户设置
客户关系
用户
通知
应用程序订购
帐户注册
Ariba Network 设置
电子订单传送
电子发票传送
加急付款
汇款
数据删除条件
Network 通知
审计日志

我的帐户
链接用户标识符
联系管理员
高级套餐
公司概要
营销概要
设置
返回经典视图
注销

配置账户

SAP Business Network 企业帐户 测试模式

Ariba Network 设置 保存 关闭

电子订单传送 电子发票传送 加急付款 结算 数据删除条件

* 表示必填字段

外部系统集成

[配置 cXML \(原生\) 集成](#)
[配置 Cloud Integration Gateway \(非原生集成\)](#)

带部件号的非目录订单

如果部件号为手动输入, 则按目录订单处理非目录订单

状态更新请求通知

请不要发送等待队列中的传入文档的状态更新

新订单

文档类型	传送方法	选项
不带附件的目录订单	电子邮件	电子邮件地址: test@ariba.com <input type="checkbox"/> 在电子邮件中附加 cXML 文档 <input checked="" type="checkbox"/> 在电子邮件中包括文档 <input type="checkbox"/> 在网上保存附件, 不将它们包含在电子邮件中。 此设置将应用到传送方式为“不带附件的新目录订单相同”的所有带附件订单。 <input checked="" type="checkbox"/> 在电子邮件消息中附加 PDF 文档
带附件的目录订单	与不带附件的新目录订单相同	用于新订单的当前传送方法: 电子邮件 ⚠ 附件将包含在订单中。
不带附件的非目录订单	与不带附件的新目录订单相同	用于新订单的当前传送方法: 电子邮件

配置账户

Ariba Network 设置

保存 关闭

✓ 已成功更新您的概要。

电子订单传送 电子发票传送 加急付款 结算 数据删除条件

* 表示必填字段

通知

类型	发生以下情况时发送通知...	收件人电子邮件地址 (至少一个)
订单	<input checked="" type="checkbox"/> 当订单无法递送时发送通知。 <input checked="" type="checkbox"/> 当收到针对现有订单的新协作请求时发送通知。 <input checked="" type="checkbox"/> 向供应商发送新订单通知。 <input checked="" type="checkbox"/> 更改订单单时向供应商发送通知。	* test@ariba.com
订购单询盘	<input checked="" type="checkbox"/> 接收订购单询盘时发送通知。 <input checked="" type="checkbox"/> 无法发送订购单询盘时发送通知。	* test@ariba.com
时间表	<input checked="" type="checkbox"/> 当时间表无法递送时发送通知。	* test@ariba.com

扩展概要设置和信息

▶ 扩展概要信息

保存 关闭

配置账户

SAP Business Network 企业帐户 测试模式

Ariba Network 设置

保存 关闭

✓ 已成功更新您的概要。

电子订单传送 电子发票传送 加急付款 结算 数据删除条件

一般 税款开发票和归档

功能和首选项

发送方式

文档类型	传送方法	选项
发票	在线	返回此站点创建发票
客户发票	在线	保存到我的在线收件箱中

通知

发票失败	<input checked="" type="checkbox"/>	当发票未能提交或被拒绝时发送通知。	* test@ariba.com
发票状态更改	<input checked="" type="checkbox"/>	当发票状态改变时发送通知。	* test@ariba.com
已从收货单自动创建发票	<input checked="" type="checkbox"/>	当从货物收货单自动创建发票时发送通知。	* test@ariba.com
已从服务工作单自动创建发票	<input checked="" type="checkbox"/>	当从服务工作单自动创建发票时发送通知。	* test@ariba.com

进度 & 联系信息

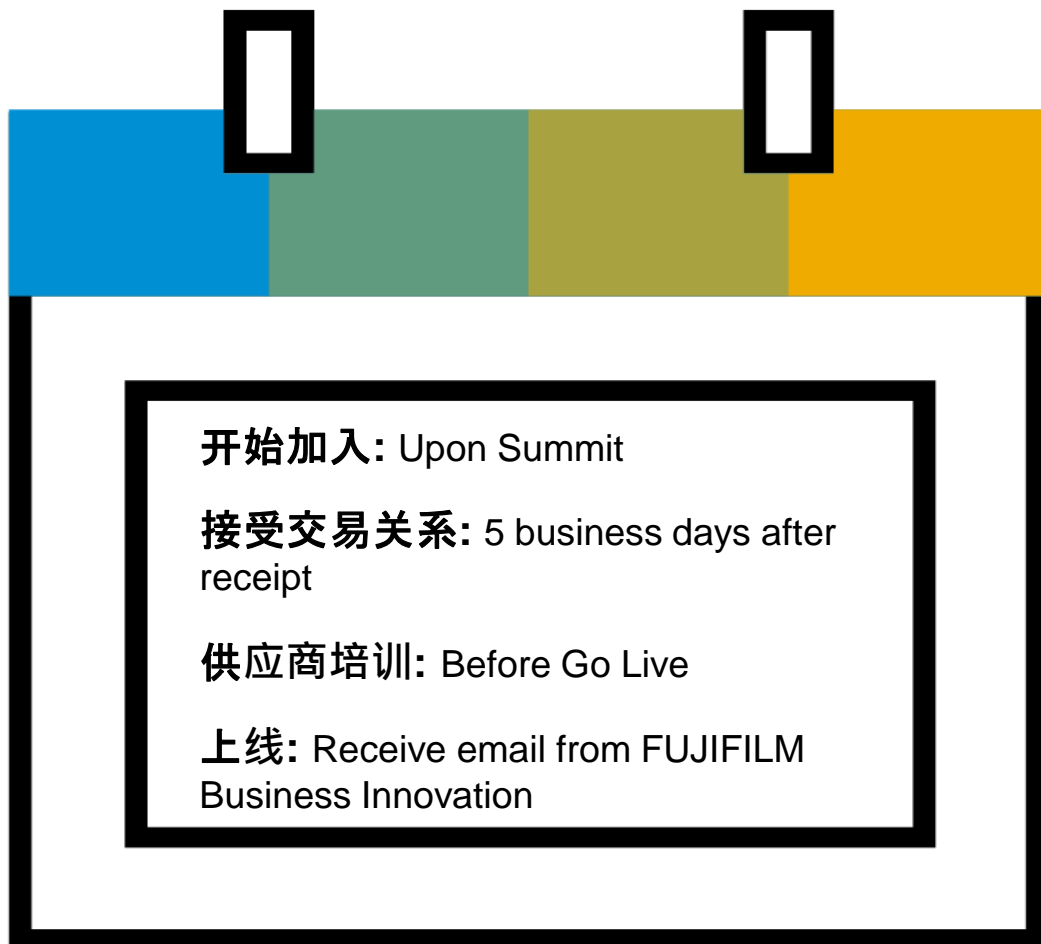

业务相关问题

dgi-fbap-regional.procurement@fujifilm.com

供应商信息门户:

<https://support.ariba.com/item/view/204496>

问题?

请在 Q&A 栏提出您的问题

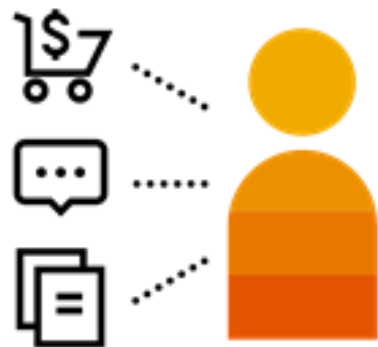

业务相关问题:

dgi-fbap-regional.procurement@fujifilm.com

Upcoming Schedule

1. 请及时关注，并登入 SAP Business Network.
2. 后续:

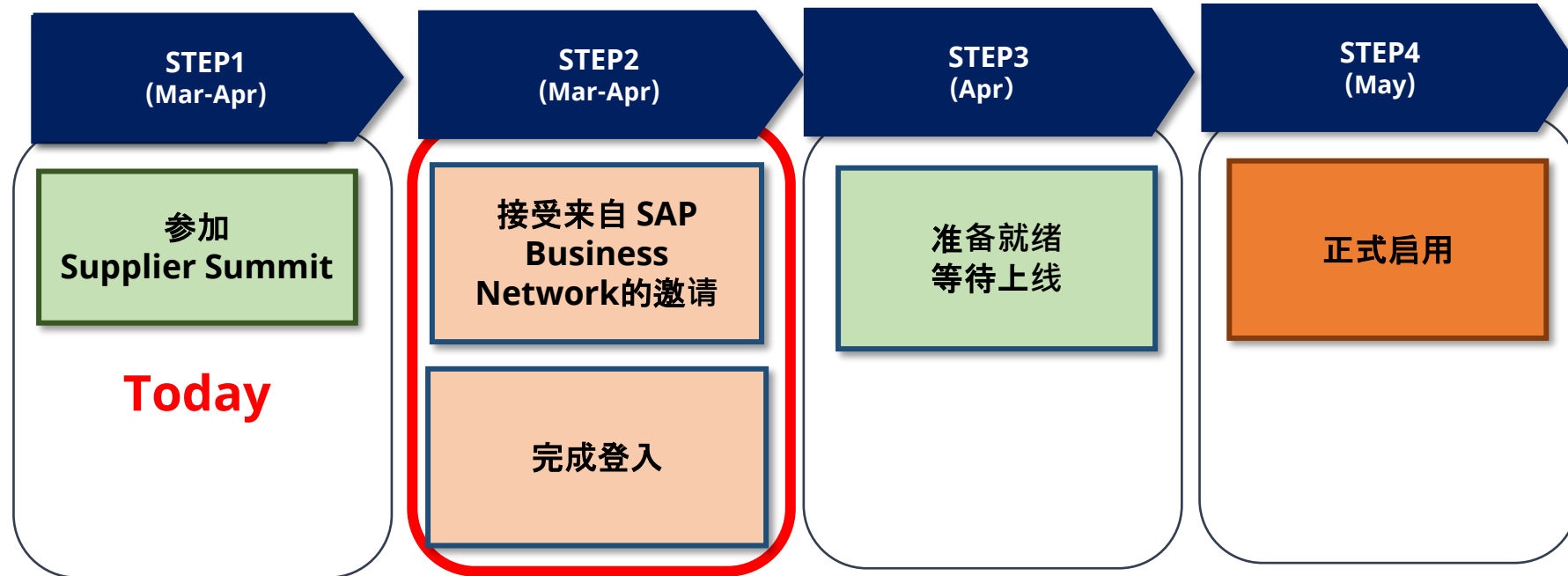

Fujifilm公司的采购团队，会通知各位有关正式启用 Ariba的正确时间。

Thank you.

FUJIFILM

THE BEST RUN 